

CLASA DE IMPORTANTA A CONSTRUCTIEI: II - IMPORTANTA DEOSEBITA (cf. P100/2006)
 CATEGORIA DE IMPORTANTA: C - NORMALA (cf. HG 766/1997)
 GRAD DE REZISTENTA LA FOC: II (cf. P118/1999)

Acest plan anulează și înlocuiește planul nr. PT.03.03.23.2.AR.03.004 elaborat la data de 01.2013.
 This layout plan canceled and replaced layout plan no. PT.03.03.23.2.AR.03.004 prepared on 01.2013.

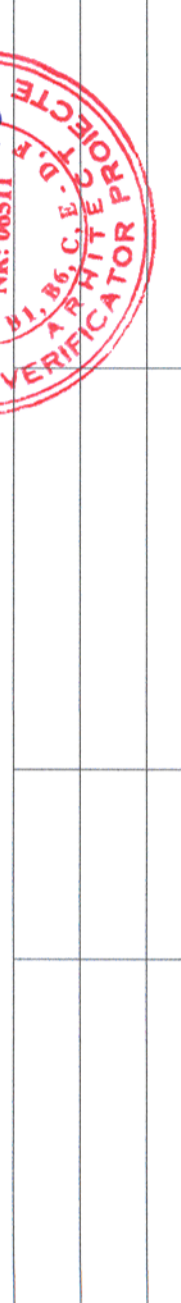

| | | | |
|--|------------------------|--|---|
| Verificator / Expert Checker / Expert | Cerinta Requirement | Semnatura Signature | Referat / Expertiza Report / Expertise |
| | | MINISTERUL TRANSPORTURILOR | |
| | | BENEFICIAR / BENEFICIARY : | |
| | | | |
| | | COMPANIA NAȚIONALĂ DE CĂI FERATE "CFR" SA | |

| | | | | |
|-------------------------------|------------------------------|---------------|---------------------|-------------------------------|
| PROIECTANT / DESIGNER: | | | Data Date | Semnatura Signature |
| Aprobat Approved | Șef de echipă Team leader | C. Teodorescu | 01.2013 | |
| Verificat Checked | Expert Cheile Key Expert | B. Gössler | 01.2013 | |

| | | |
|---------------------------------------|---|-------------|
| Subcontractant / Subcontractor | | |
| Aprobat Approved | Adjunct Șef de echipă Deputy Team leader | A. M. Baicu |
| Verificat Checked | Arhitect Architect | M. Fotache |
| Proiectat Designed | Arhitect Architect | L. G. Baicu |

Project 9j
35311.1

"Reabilitarea liniei c.f. Frontieră - Curtici - Simeria, parte componentă a coridorului IV Pan-European pentru circulația trenurilor cu viteză maximă de 160 km/h"
 Tronsoanel 3: Gurasada - Simeria

"Rehabilitation of the Railway Line Border - Curtici - Simeria, component Part of the IV Pan-European Corridor for the Trains Circulation with maximum speed of 160 km/h"
 Section 3: Gurasada - Simeria

Denumire desen / Drawing name:
 P.O. Brănișca - Pasarelă - Fațade
 S.P. Brănișca - Footbridge - Facades

| | | | |
|-------------------------|---------------------------------|---|-------------------|
| Scara / Scale: 1:100 | Revizia / Revision 1/05.2013 | Cod desen / Drawing Code PT.03.03.23.2.AR.03.004 | Nr. / No 04/04 |
|-------------------------|---------------------------------|---|-------------------|

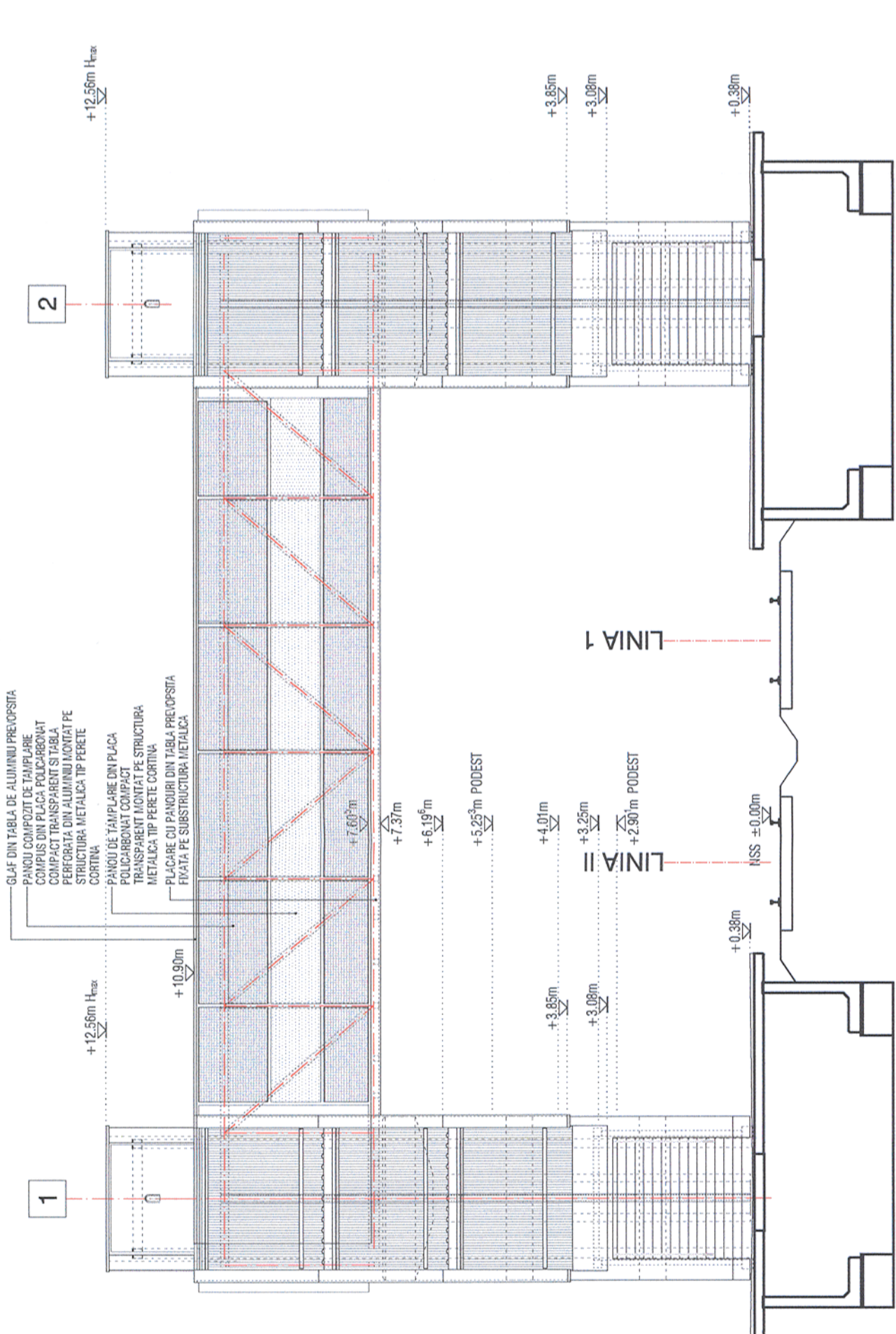
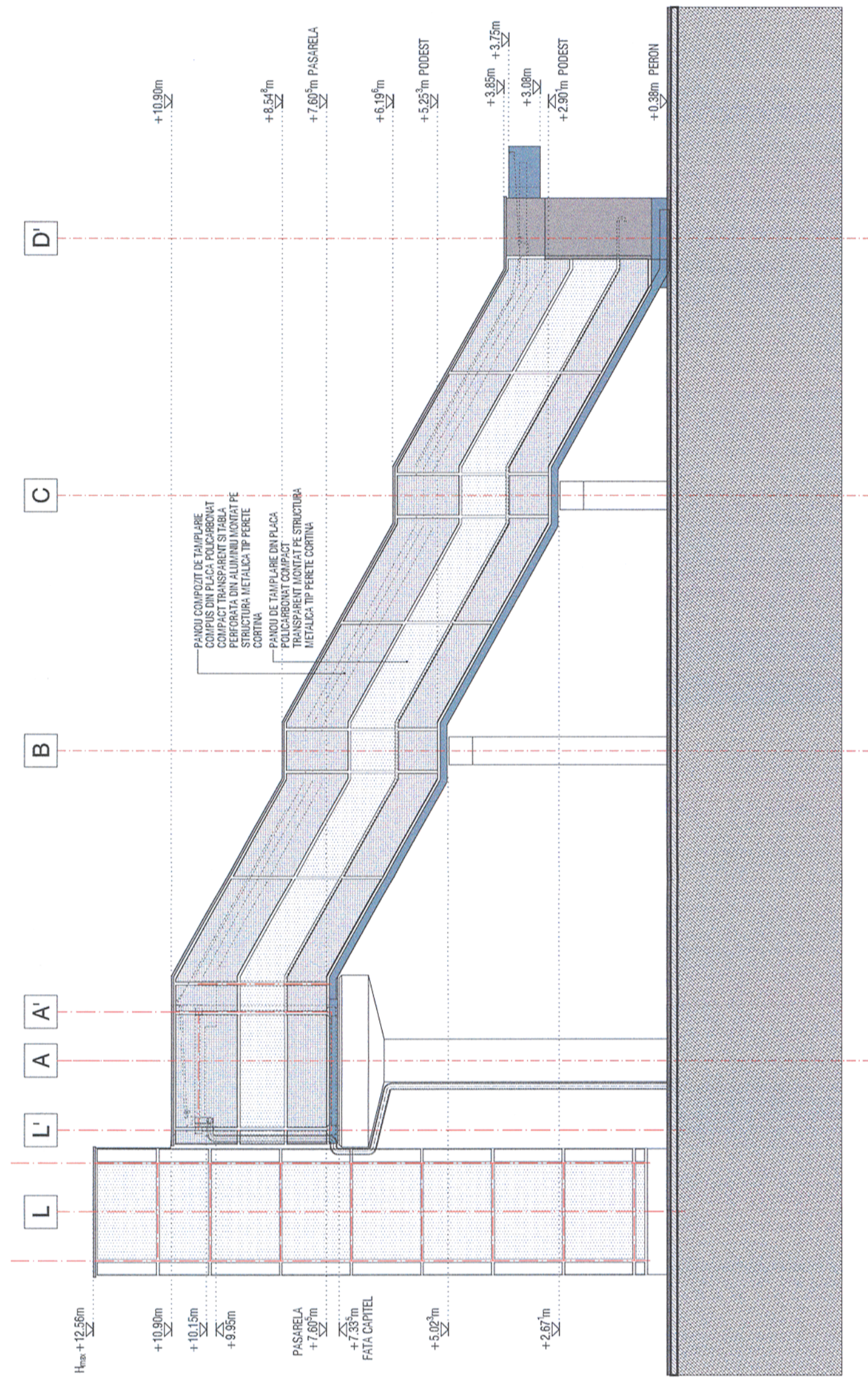

"Reabilitarea liniei c.f. Frontieră - Curtici - Simeria, parte componentă a coridorului IV Pan-European pentru circulația trenurilor cu viteză maximă de 160 km/h"
 Tronsoanel 3: Gurasada - Simeria

"Rehabilitation of the Railway Line Border - Curtici - Simeria, component Part of the IV Pan-European Corridor for the Trains Circulation with maximum speed of 160 km/h"
 Section 3: Gurasada - Simeria

Denumire desen / Drawing name:
 P.O. Brănișca - Pasarelă - Fațade
 S.P. Brănișca - Footbridge - Facades

| | | | |
|-------------------------|---------------------------------|---|-------------------|
| Scara / Scale: 1:100 | Revizia / Revision 1/05.2013 | Cod desen / Drawing Code PT.03.03.23.2.AR.03.004 | Nr. / No 04/04 |
|-------------------------|---------------------------------|---|-------------------|